琉球大学学術リポジトリ

沖縄地域学リポジトリへの琉球医学会誌論文掲載にあたって

メタデータ	言語:
	出版者: 琉球大学附属図書館
	公開日: 2010-10-19
	キーワード (Ja): 琉球医学会, 琉球医学会誌
	キーワード (En):
	作成者: 琉球医学会事務局
	メールアドレス:
	所属:
URL	http://hdl.handle.net/20.500.12000/18407

沖縄地域学リポジトリへの
琉球医学会誌論文掲載にあたって

琉球医学会事務局

2010年10月8日

【申請するまでの流れ】

2009年2月17日 → 1回目の説明会
琉球大学附属図書館情報サービス課企画グループ（リポジトリ担当）

↓

2009年4月20日 → 2回目の説明会
琉球大学附属図書館情報サービス課企画グループ（リポジトリ担当）

↓

2009年7月21日 → 平成21年琉球医学会総会で承認を得る

↓

2009年7月31日 → 沖縄地域学リポジトリ登録申請書提出

【参加にあたって】

（不安材料や問題点）

1) システムについての無知

2) 著作権等の問題

著作権の譲渡がなされていない掲載論文の取り扱いについて

3) 公開の範囲　最新号の掲載はどうするか

4) 電子化の作業

5) 登録・公開作業

問題点１　システムについての無知

解消として

（1）琉球大学附属図書館情報サービス課企画グループ

（リポジトリ担当）より資料に基づき説明会

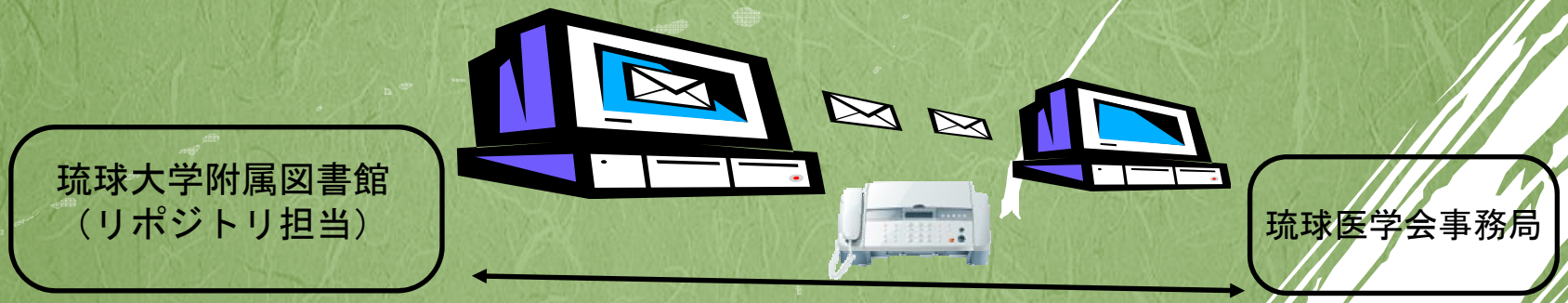

（2）編集委員会の中での説明会（添付資料1）

参加を決定

琉球医学会総会にて承認を受けた。
（２００９年7月２１日）

現時点では、個別（会員）の反対意見等はない。

問題点2　著作権等の問題

克服方法として

琉球医学会誌の紙面上で、電子化・ネットワーク公開に関わる「著作権処理についてのお知らせ」を2号続けて連載（添付資料2）

現段階で、著者からの論文掲載拒否の申し出はない

【著作権処理にあたり問題や課題】

(問題点）

問題なし

1)琉球医学会誌（2005年）第24巻2号以降の論文
↳(著作権を編集委員会に譲渡している。)

2)琉球大学保健学医学雑誌（1978年～1982年）
琉球大学医学会雑誌：医学部紀要（1983年～1991年）
琉球医学会誌(1992年～2005年）
↳(著作権を編集委員会に譲渡していない。)

どうするか？

(課題)

それだけでは
十分か疑わしい

1)琉球医学会誌の紙面上での掲載

電子化・ネットワーク公開に関わる著作権処理についてのお知らせ

琉球医学会のホームページを作成し、ホームページからも著作権継承者の皆様へ伝達する。→　（手続き中）

2)琉球医学会編集委員会で新たに、「著作権委譲承諾書」を作成し、より支障なく手続きをすすめられるようにした。

（添付資料3）

【リポジトリ搭載までの学会の事務処理】

リポジトリの搭載までの流れ

著者
（論文投稿）

原稿とUSB等提出

琉球医学会事務局

原稿とUSB等提出

印刷業者

PDF返却

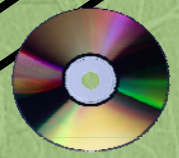

PDF

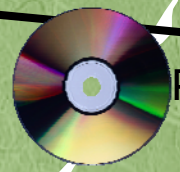

PDF

琉球大学附属図書館

インタ-ネットへ
（リポジトリ搭載）

製本へ（雑誌）

従来の学会誌発行作業に比べて、今現在は、業務負担は特に変わりない

【沖縄地域学リポジトリに参加して】

参加のメリットは、学会誌の電子版として案内ができるようになった。

反響はまだ少ないが、自分の論文がインターネット上で見る事が確認できたという連絡を受けているので、今後リポジトリが浸透していくであろうと確信した。