琉球大学学術リポジトリ

＜写真ニュース＞第3回沖縄畜産研究会総会

メタデータ	言語: Japanese 出版者: 琉球大学農家政学部 公開日: 2011-07-28 キーワード (Ja): キーワード (En): 作成者: - メールアドレス: 所属:
URL	http://hdl.handle.net/20.500.12000/21429

〈写真ニュース〉

第３回沖縄畜産研究会総会，並びに研究発表会が11月25日，琉球大学農学ビルにおいて会員約80名が参加して開催された。今回はそのスナ ップを紹介しょう。

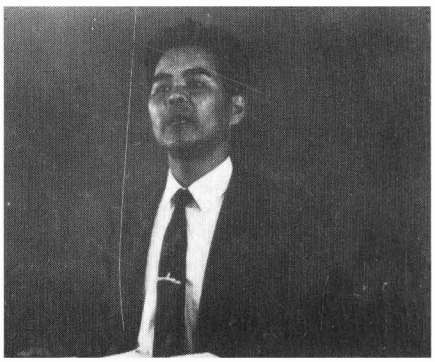

〃家畜栄養の将来の動向〃と題して特別講演をする農林省畜産試験場の亀岡暄一博士

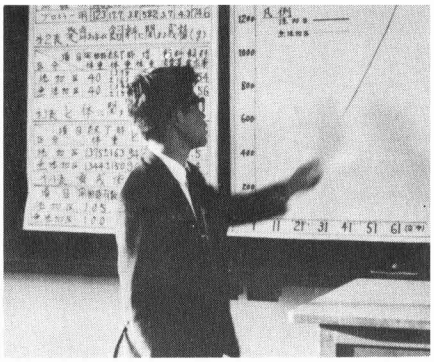

〃ブロイラーに対するＤＬメチオニンの給与効果〃について研究発表する宮城吉通氏

同研究発表会に参加した会員の皆様