琉球大学学術リポジトリ

沖縄における C型肝炎ウイルス遺伝子型1aの分子系統解析

メタデータ	言語: English
	出版者: 琉球大学
	公開日: 2019-04-10
	キーワード (Ja):
	キーワード (En):
	作成者: Hoshino, Kunikazu, 星野, 訓一
	メールアドレス:
	所属:
URL	http://hdl.handle.net/20.500.12000/44105

Figure 2

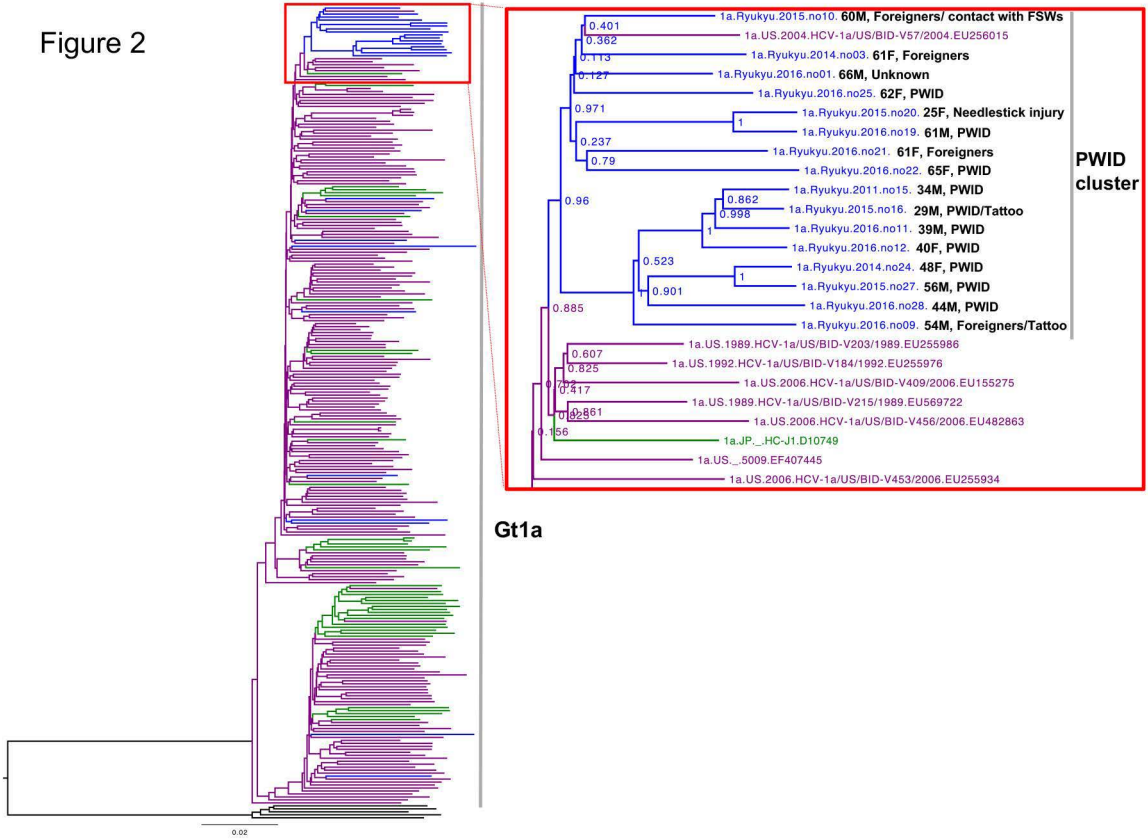
1a.Ryukyu.2015.no10. 60M, Foreigners/ contact with FSWs
1a.US.2004.HCV-1a/US/BID-V57/2004.EU256015
1a.Ryukyu.2014.no03. 61F, Foreigners
1a.Ryukyu.2016.no01. 66M, Unknown
1a.Ryukyu.2016.no25. 62F, PWID
1a.Ryukyu.2015.no20. 25F, Needlestick injury
1a.Ryukyu.2016.no19. 61M, PWID
1a.Ryukyu.2016.no21. 61F, Foreigners
1a.Ryukyu.2016.no22. 65F, PWID
1a.Ryukyu.2011.no15. 34M, PWID
1a.Ryukyu.2015.no16. 29M, PWID/Tattoo
1a.Ryukyu.2016.no11. 39M, PWID
1a.Ryukyu.2016.no12. 40F, PWID
1a.Ryukyu.2014.no24. 48F, PWID
1a.Ryukyu.2015.no27. 56M, PWID
1a.Ryukyu.2016.no28. 44M, PWID
1a.Ryukyu.2016.no09. 54M, Foreigners/Tattoo
PWID cluster
1a.US.1989.HCV-1a/US/BID-V203/1989.EU255986
1a.US.1992.HCV-1a/US/BID-V184/1992.EU255976
1a.US.2006.HCV-1a/US/BID-V409/2006.EU155275
1a.US.1989.HCV-1a/US/BID-V215/1989.EU569722
1a.US.2006.HCV-1a/US/BID-V456/2006.EU482863
1a.JP._.HC-J1.D10749
1a.US._.5009.EF407445
1a.US.2006.HCV-1a/US/BID-V453/2006.EU255934
Gt1a
0.02